

FRÜHJAHRSPROGRAMM 2026

MITTWOCH

WALDBADEN AM WEG DER SINNE (wöchentlich AB 08.04.2026)

- ➔ Treffpunkt: 14:30 Uhr | Parkplatz Hochpillberg/Abzw. Gasthaus Loas - Kassenhäuschen
- ➔ Anmeldung bis Dienstag 16:00 Uhr

PFERDEERLEBNIS AM HUABERHOF (wöchentlich AB 01.04.2026)

- ➔ Treffpunkt: 15:30 Uhr | Huaberhof, Mitterberg 86, 6133 Weerberg
- ➔ Anmeldung bis Dienstag 16:00 Uhr

FAMILIENTIPP

DONNERSTAG

EXKLUSIVE FÜHRUNG DURCH DAS SCHLOSS TRATZBERG (wöchentlich AB 02.04.2026)

- ➔ Treffpunkt: 09:45 Uhr | vor Restaurant Schlosswirt, Tratzberg 6, 6200 Jenbach
- ➔ Anmeldung bis Mittwoch 16:00 Uhr
- ➔ Teilnahmegebühr: 14,- € p.P. | SILBERCARD Flexi: 7,- € p.P. | SILBERCARD Plus: kostenlos

FREITAG

BESUCH BEI DEN ALPAKAS (wöchentlich AB 27.03.2026)

- ➔ Treffpunkt: 17:00 Uhr | Ende Parkplatz P1 Hüttegg-Lift, Zallerstraße 94, 6133 Weerberg
- ➔ Anmeldung bis Donnerstag 16:00 Uhr

FAMILIENTIPP

SCHNAPSVERKOSTUNG BEIM PURNERHOF IN TERFENS (wöchentlich AB 27.03.2026)

Es werden 5 leckere Schnäpse der Qualitätsbrennerei verkostet!

- ➔ Treffpunkt: 17:00 Uhr | Fischergasse 6, 6123 Terfens
- ➔ Anmeldung bis Donnerstag 16:00 Uhr
- ➔ Teilnahmegebühr: 15,- € p.P. | SILBERCARD Flexi: 10,- € p.P. | SILBERCARD Plus: 5,- € p.P.

DONNERSTAG - SONNTAG

SONDERAUSSTELLUNG IM MUSEUM DER VÖLKER - SUSANNE LINER

(wöchentlich BIS 24.05.2026)

Öffnungszeiten Museum: Donnerstag bis Sonntag von 10:00 - 17:00 Uhr

- ➔ Adresse: St. Martin 16, 6130 Schwaz
- ➔ Keine Anmeldung erforderlich
- ➔ Eintrittspreis: 9,- € p.P. | SILBERCARD Flexi: kostenlos | SILBERCARD Plus: kostenlos

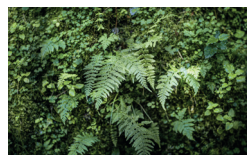

24/7 E-BIKE & SCOOTER VERLEIH

Mit dem **24/7 E-Bike- und E-Scooter-Verleih** neben dem Tourismusbüro in der Münchner Straße 11 kannst du jederzeit durch die **MOQO-App** ein E-Bike oder einen E-Scooter mieten, auch außerhalb der Öffnungszeiten des Tourismusbüros.

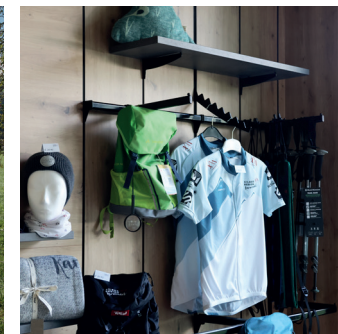

Weitere Informationen unter www.silberregion-karwendel.com/de/bikeverleih-und-testcenter.

TESTCENTER FÜR WANDEREQUIPMENT

Im Testcenter steht während der Öffnungszeiten des Tourismusbüros **kostenfrei Outdoor-Wanderequipment zum Ausleihen** und Testen zur Verfügung.

Hochwertige Markenartikel:

- ➔ Wanderschuhe von Scarpa
- ➔ Trekkingstöcke von Black Diamond
- ➔ Trekkingschirme von Euroschirm
- ➔ Rucksäcke und Jacken von Vaude
- ➔ Kindertragemodell von Vaude
- ➔ Ferngläser von Zeiss
- ➔ Schneeschuhe von Tubbs
- ➔ Spikes von Snowline
- ➔ Stirnlampen
- ➔ u.v.m.

Weitere Informationen unter www.silberregion-karwendel.com/de/bikeverleih-und-testcenter.



Weitere Informationen und die **Anmeldung** findest du unter www.silberregion-karwendel.com/erlebnisse, per E-Mail an info@silberregion-karwendel.com oder telefonisch unter T +43(0)5242/63240.

DREH MICH UM! Das Sommerprogramm findest du auf der Rückseite.